- 大夾持力與高同心度。
- 封閉式主體設計。
- 中央潤滑- 潤滑脂/ 油/ 油+ 空氣
- 內建逆止閥自鎖機構。
- 壓縮空氣防水防切屑設計，加工中切屑不易進入主體內。
- 切削擋屑裝置。

- High Clamping Force and High Concentricity.
- Enclosed Main Body Design.
- Central Lubrication: Grease/Oil/Oil + Air.
- Built-in Check Valve Locking Mechanism.
- Compressed Air Waterproof and Chip-Resistant Design: Prevents chips from entering the main body during machining.
- Chip Guarding Device.

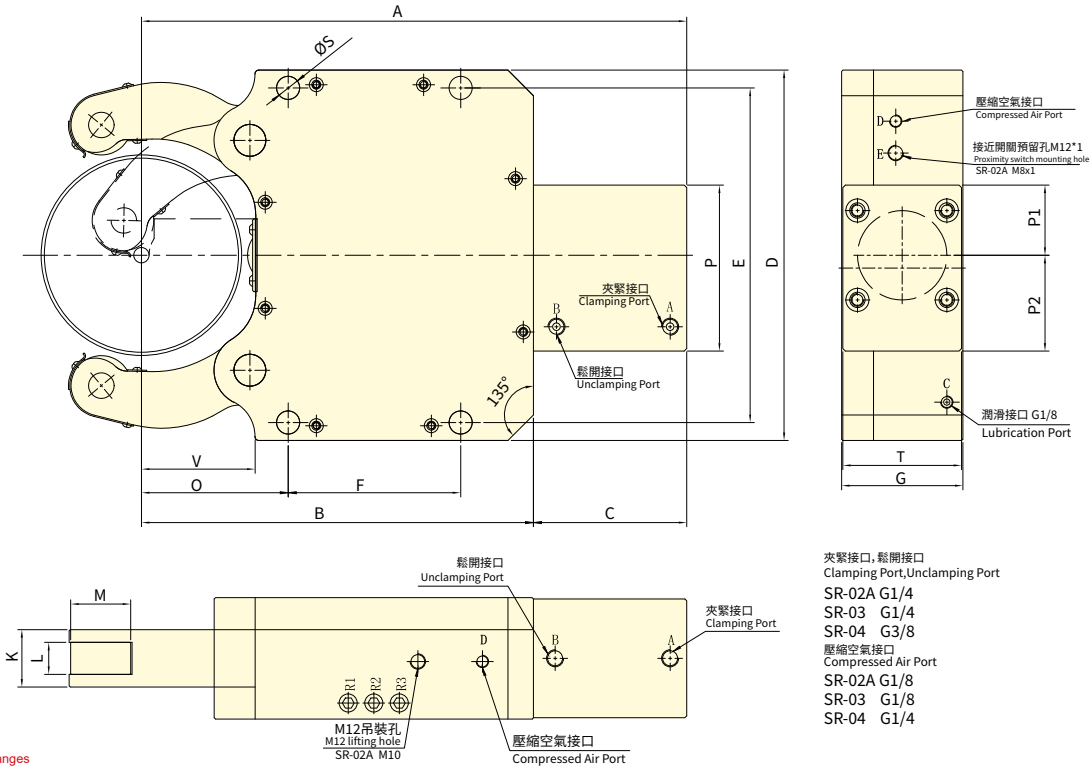


保留規格修改的權利
Subject to technical changes

## 技術規格 SPECIFICATIONS

| 型號 Model | 活塞面積 Eff. piston area | 夾持直徑 Chucking Dia. 最大 Max. | 夾持直徑 Chucking Dia. 最小 Min. | 最大夾持力 Max. clamping force | 滾輪最大線速度 Max. roller surface speed | 最大使用壓力 Max. pressure | 定心精度 Clamping accuracy | 重複精度 Repeat accuracy | 夾持重量 clamping weight | 重量 Weight |
|---|---|---|---|---|---|---|---|---|---|---|
| | $cm^2$ | mm | mm | kN (kgf) | M/min. | bar | mm | mm | kg | kg |
| **SR-02A** | 19.6 | 102 | 8 | 4.59(468) | 900 | 30 | 0.02 | 0.005 | 459 | 19 |
| **SR-03** | 38.5 | 152 | 12 | 10.2(1040) | 750 | 60 | 0.02 | 0.005 | 1000 | 39 |
| **SR-04** | 63.5 | 245 | 30 | 15(1529) | 760 | 75 | 0.05 | 0.007 | 1500 | 98 |

## 外型尺寸 DIMENSIONS

| Model | A | B | C | D | E | F | G | O |
|---|---|---|---|---|---|---|---|---|
| **SR-02A** | 279 | 197 | 82 | 205 | 170 | 85 | 70 | 70 |
| **SR-03** | 427 | 307 | 120 | 290 | 262 | 135 | 95 | 115 |
| **SR-04** | 603 | 448 | 155 | 405 | 365 | 240 | 110 | 146 |

| Model | K | L (Width of rollers) (滾輪厚度) | M (Diameter of rollers) (滾輪直徑) | P | P1 | P2 | S | T | V |
|---|---|---|---|---|---|---|---|---|---|
| **SR-02A** | 35 | 19 | 35 | 102 | 51 | 51 | 14 | 68 | 54 |
| **SR-03** | 45 | 25 | 47 | 130 | 55 | 75 | 18 | 93 | 89 |
| **SR-04** | 60 | 25 | 52 | 150 | 75 | 75 | 23 | 105 | 128 |