| 規格 Spec. / 型號 Model | 通孔徑 mm Thru-hole Dia. | 爪行程(直徑)mm Jaw Stroke (Dia.) | 夾持直徑 Chucking Dia. mm 最大 Max. | 夾持直徑 Chucking Dia. mm 最小 min. | 夾持力(使用壓力 6.0kgf/cm²) kgf Gripping force (at 6.0 kgf/cm²) | 空氣消耗量(使用壓力6.0kgf/cm²) lit Air consumption (at 6.0 kgf/cm²) | 最高迴轉數 r.p.m. Max speed | I kg·m² | 重量 kg Weight | 客戶確認 Confirmed |
|---|---|---|---|---|---|---|---|---|---|---|
| AP-145 | 145 | 14 | 420 | 62 | 11213 | 17.8 | 1500 | 3.8 | 156 | |

| | |
|---|---|
| 最低使用壓力 kgf/cm² | 2.0 |
| 最高使用壓力 kgf/cm² | 6.1 |

*訂購時請將圖面連同訂單一併回傳。 *Please send back with order while ordering.

佳賀 2023-01-06 正式發行

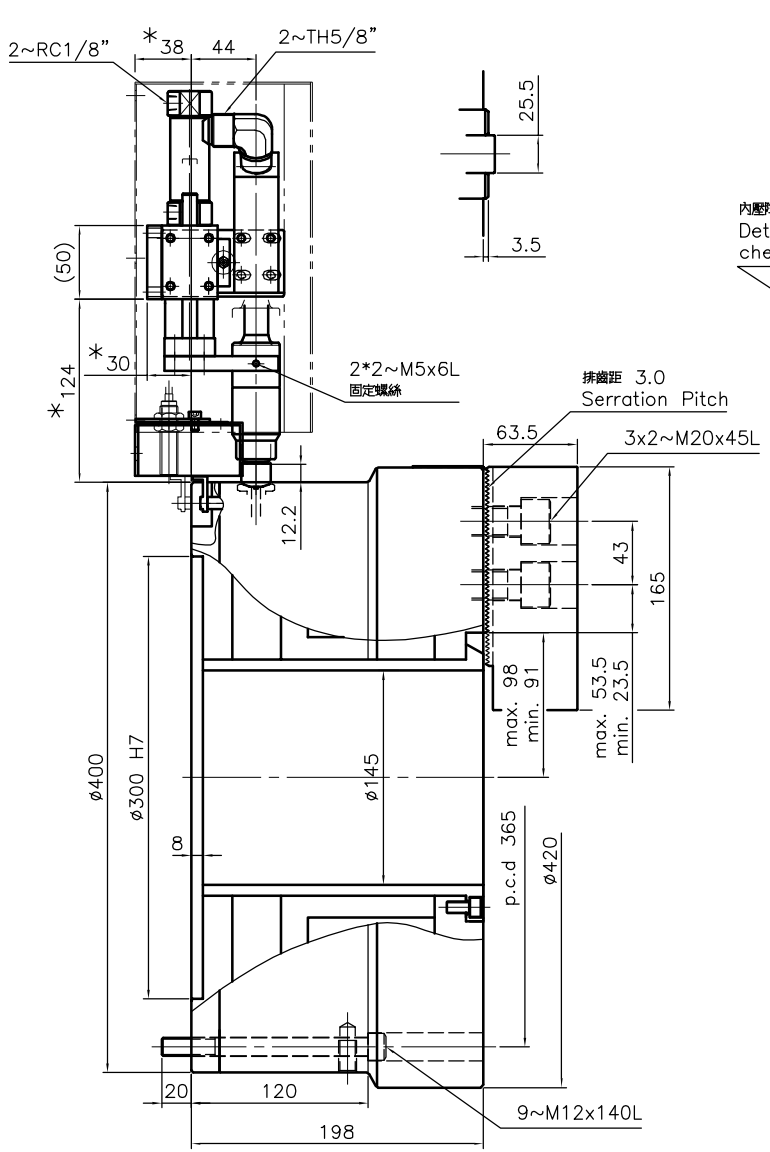


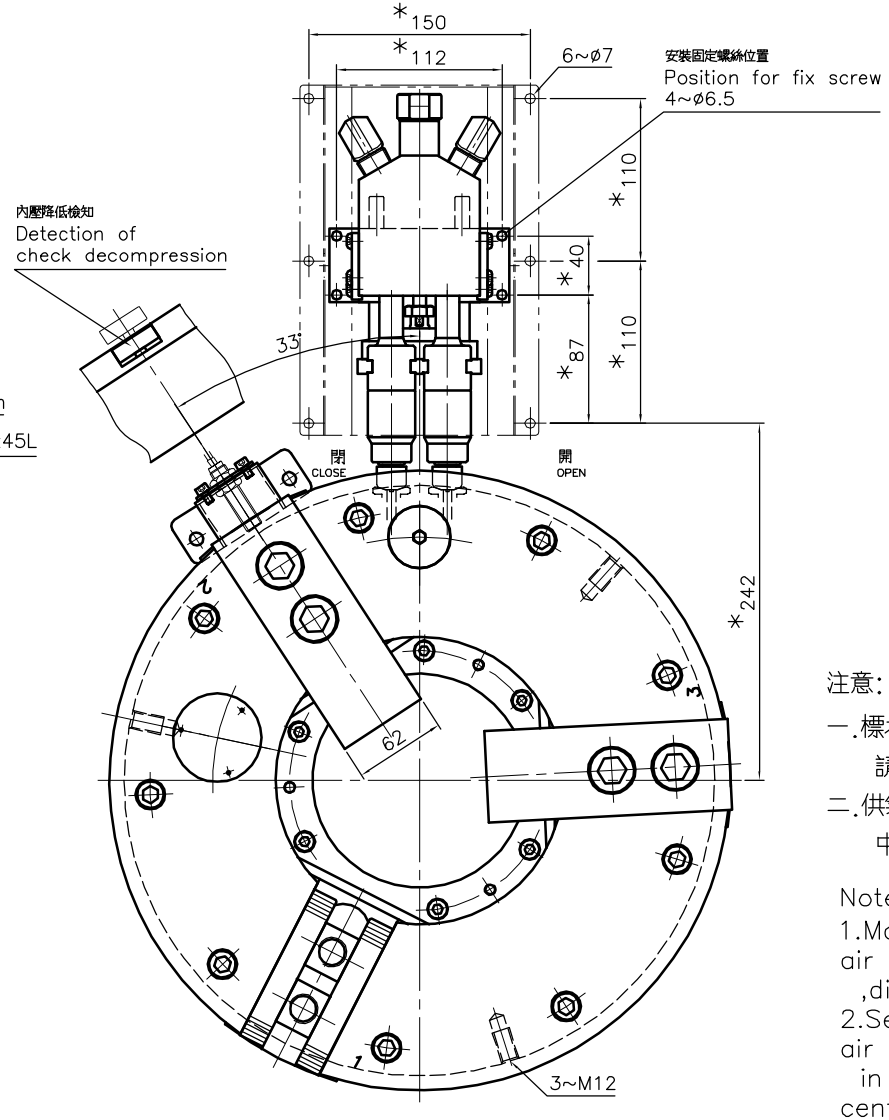


注意:

一.標示[*]之寸法為供氣裝置安裝尺寸.
請勿任意更動.

二.供氣裝置的安裝角度位置,可依主軸
中心旋轉自定.

Note:

1.Mark[*]for installation of air supply device ,disallow any change.

2.Set up angle position of air supply device in accordance with spindle center set.

# 大孔徑中空氣動夾頭 Large thru-hole air chuck

*為確保產品品質日益精進,敝公司擁有設計變更之權. *Subject to technical changes.

佳賀精機股份有限公司 AUTOGRIP MACHINERY CO., LTD.

| A3 | 版本 | B | 品號 | AKA1145100G | 製圖 | 許欽華 | 日期 | 2013-06-20 | 檔案 | \CHK\CF-AP-145 |
|---|---|---|---|---|---|---|---|---|---|---|